

Plan de amplasament și delimitare a imobilului

Scara 1: 1000

Nr. cadastral 47583	Suprafața măsurată a imobilului (mp) 2000	Adresa imobilului Intravilan Sîntu Ilie, Com. Scheia
Nr. Cartea Funciară	Unitatea Administrativ Teritorială (UAT) SCHEIA	

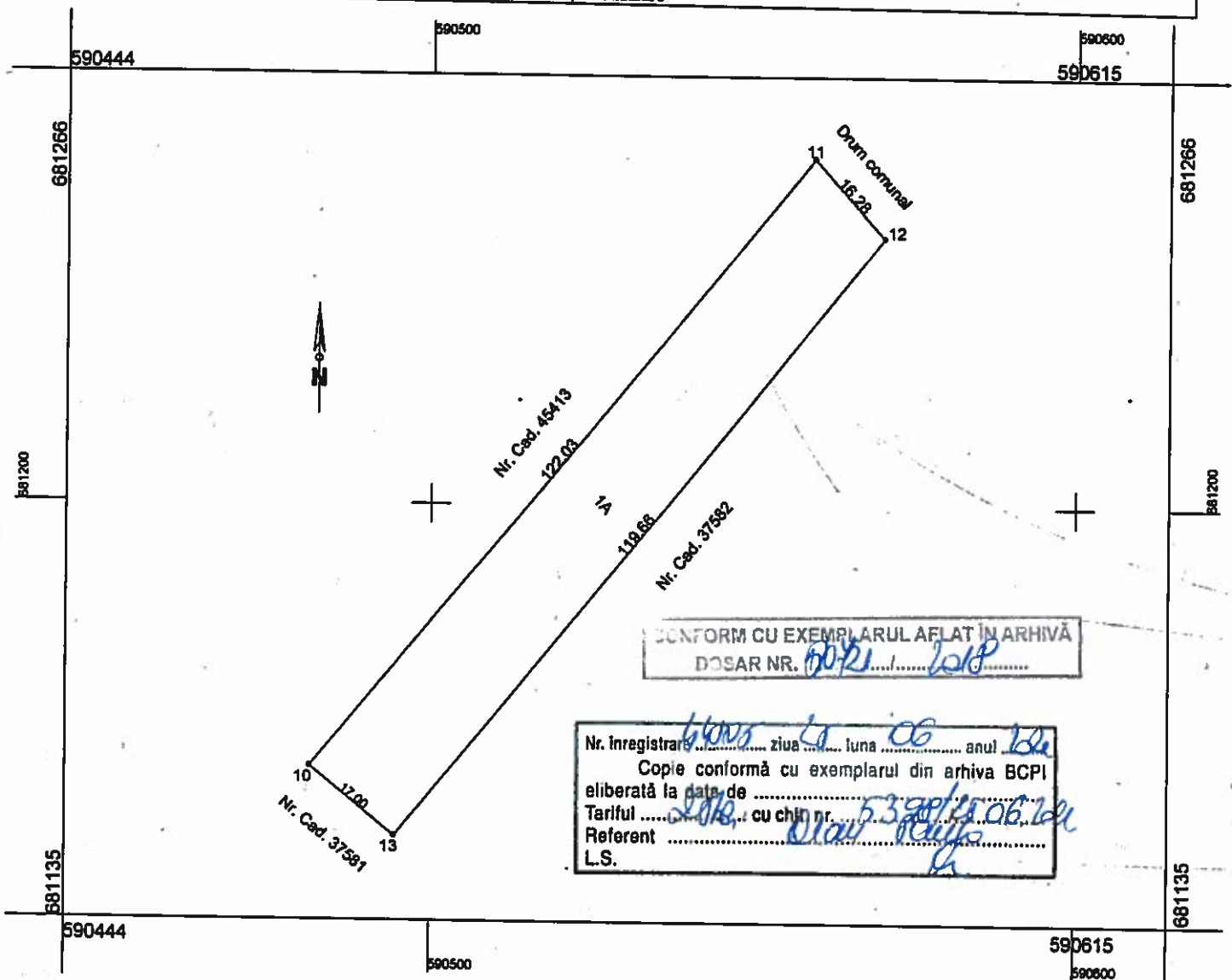

CONFORM CU EXEMPLARUL AFLAT ÎN ARHIVĂ
DOSAR NR. **0021** / **2018**

Nr. înregistrare ziua **04** luna **06** anul **2018**
Copie conformă cu exemplarul din arhiva BCPI
eliberată la data de
Tariful cu chelt. nr. **5380/25.06.2018**
Referent
L.S.

A. Date referitoare la teren			
Nr. parcelă	Categorie de folosință	Suprafața (mp)	Mențiuni
I	A	2000	Teren neimprejmuit
Total		2000	
B. Date referitoare la construcții			
Cod	Destinația	Suprafața construită la sol (mp)	Mențiuni
Total		-	-
Suprafața totală măsurată a imobilului = 2000 mp			
Suprafața din act = 2000 mp			
Executant : Ing. ISEPCIN DANIEL CESAR (nume, prenume) CONFIRMĂ DE Confirm executarea măsurătorilor în teren și a corectitudinii întocmirii documentației cadastrale și a corespundenței acesteia cu realitatea din teren Isepcin Daniel Cesar Semnătura și ștampila Data 17.09.2018		Inspector Confirm introducerea imobilului în baza de date integrată și atribuirea numărului cadastral Ștampila BCPI Data 47206/2018	

* În situația în care există numere cadastrale pentru imobilele vecine, în locul numelui vecinului se va trece numărul cadastral, iar în lipsa numărului cadastral numărul topografic sau unității cadastrale