

SITUATIA EXISTENTA SI DISFUNCTIONALITATI

LEGENDA

-I- LIMITE

- Limita teren studiat
- Limita proprietate

-II- FUNCTINALITATI

- Drum de acces in zona

-III- DISFUNCTINALITATI

Reglementare drum parcelar interior de clasa tehnica - IV-, retea de apa potabila, retea de canalizare, retea de energie electrica de la retea.

- Apa inexistentă in zona
- Canal inexistent in zona
- LEA inexistentă in zona
- Parcele C.F.

NUMARUL CADASTRAL SI SUPRAFATA CORPULUI DE PROPRIETATE TEREN SITUAT IN JUD. SUCEAVA, EXTRAVILAN SCHEIA COM. SCHEIA - U.T.R.		
TOTAL	Nr.: cad.41035 si cad.48386 IE: 41035 si IE: 48386	9630 mp

Legenda

301.05	Cota teren
	Contur proprietate
IE:41035; IE:48386	Nr. cadastrale
	Stalp din beton
	Camin canalizare
	Limita intravilan Scheia
300.00	Curbe de nivel
	Indicator rutier
	Limita UAT Stroiesti
	Acces incinta
	Drum

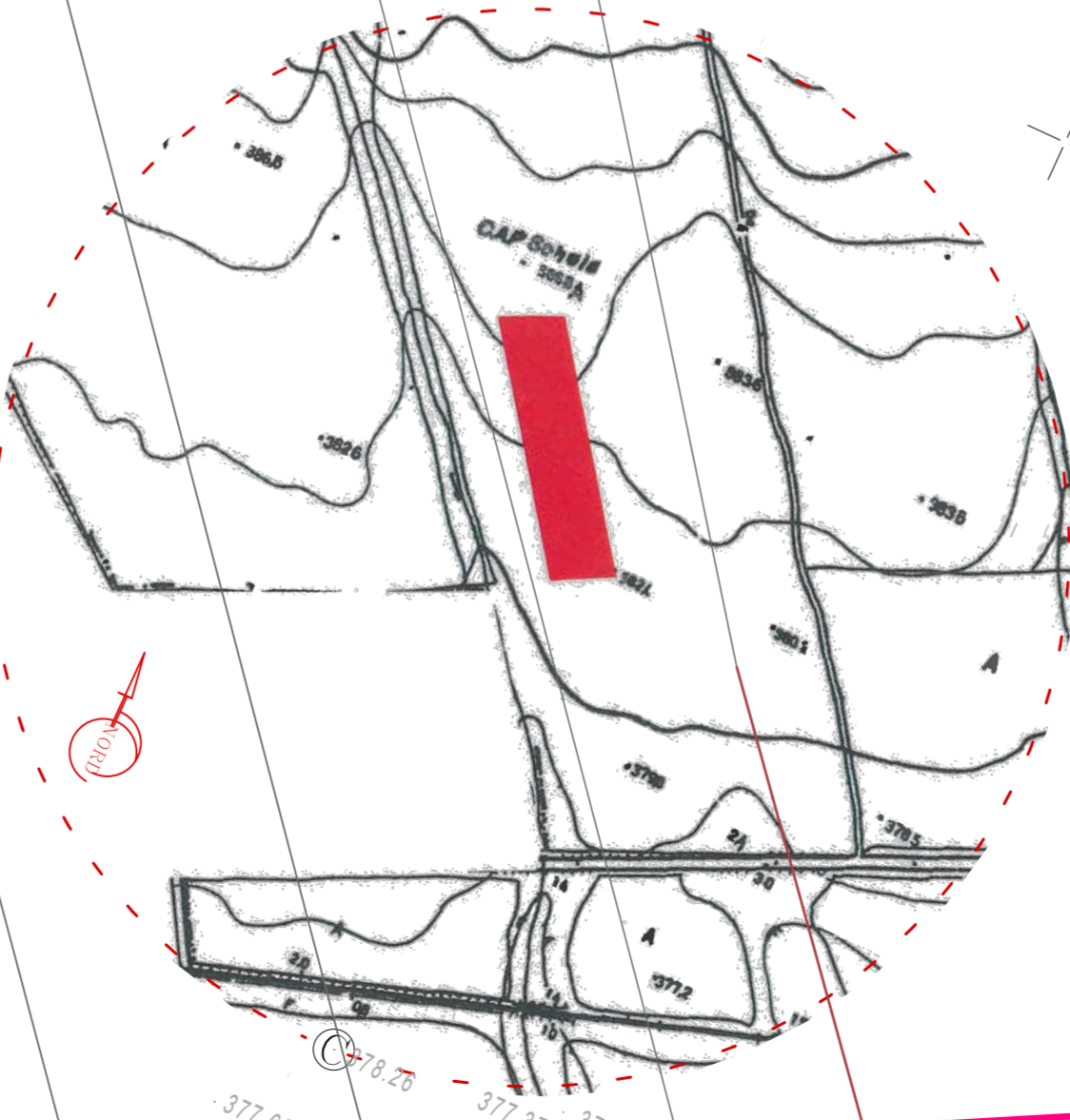
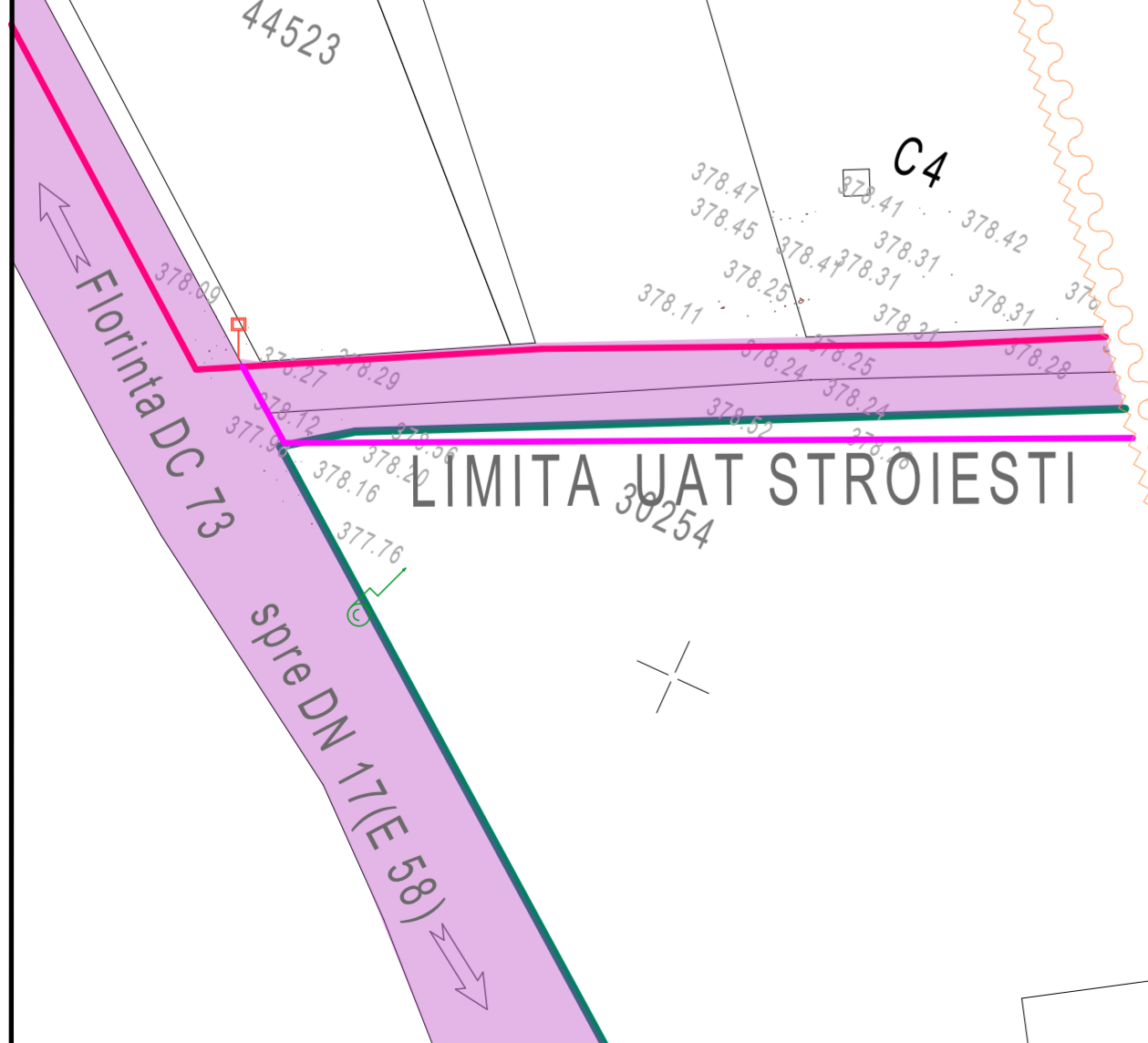

LIMITA INTRAVILAN UAT SCHEIA

4.800.00 m²
IE: 41035
parcela 1

4.830.00 m²
IE: 48386
parcela 2

70.04⁵

PLAN URBANISTIC ZONAL
C.U. nr.56 din 09.02.2024

Beneficiar	CORDUS IONICA si CORDUS GLICERIA, CERLINCA MARIAN, SOCIETATE COLINDALE VISION SRL, Comuna Scheia, jud. Suceava
Proiect nr.	12 / 2024
Faza	P. U. Z.
Titlu planșă	PLAN SITUATIE EXISTENT
NUME	S.C. "M.O.I./Proiect "S.R.L. str. Oltuz, nr.30, - Suceava
SEMNAȚURA	
NUME	SCARA
SEMNAȚURA	1 : 5 0 0
NUME	DATA
SEMNAȚURA	05 / 2024
Sef proiect	Verificat
Proiectat	



Proiect de Licență 12.06.01 (INT.0353)
Licența M. E.S.S.A. VERINT.0400.113
Licența F.P.F.90/0000002/4714747